Creação da celebre artista mexicana "EVAN STACHINO"

Offerecido ao meu amigo Edú Fontes.

Da revista "A MAÇÃ"

em scena no Theatro "RECREIO"

Versos dos Irmãos Quintiliano.

Scena Oriental.

FOX-TROT.

Musica de Eduardo Souto.

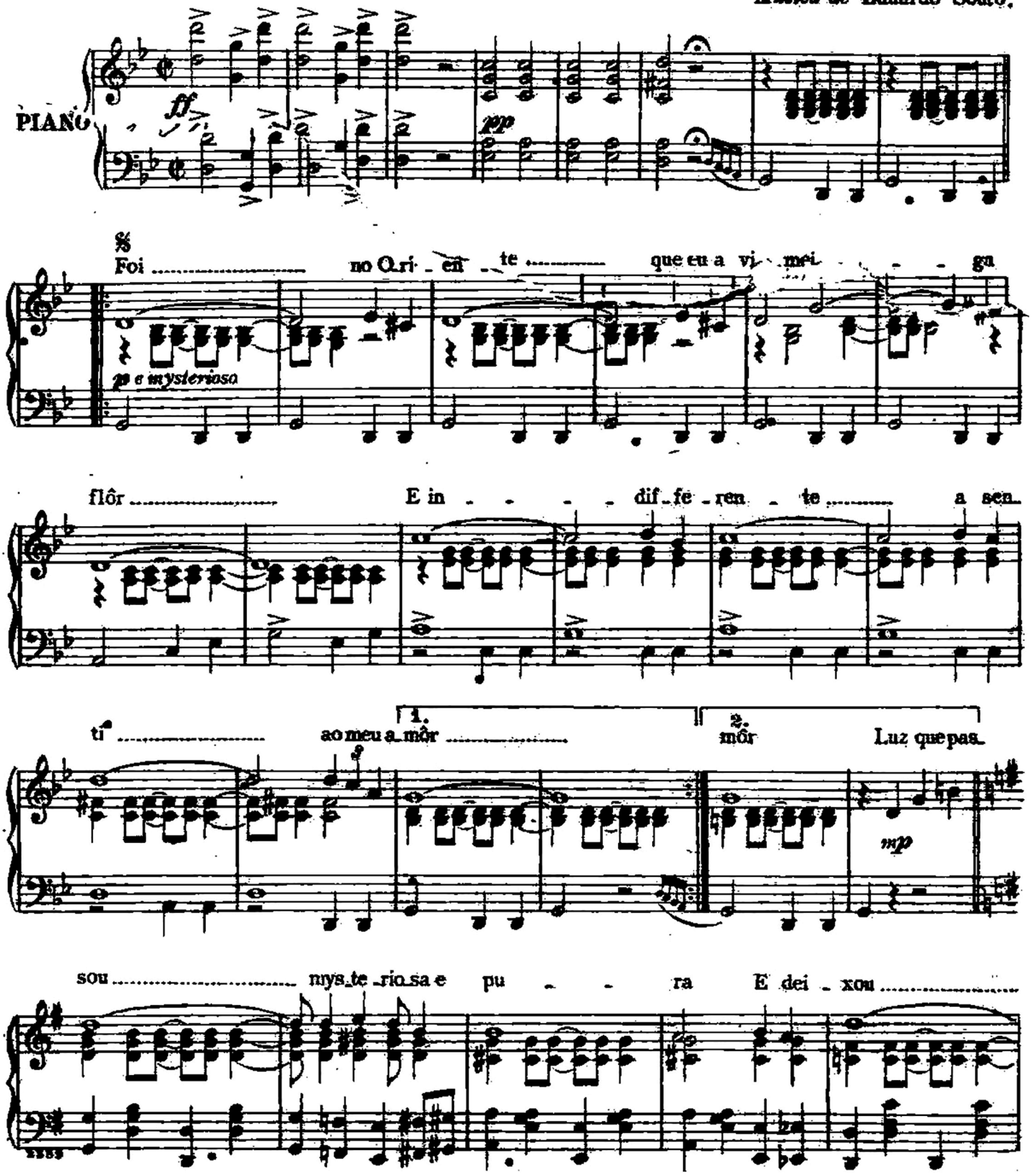

tan - ta a mar - gu - - - ra Não mais tor - nou ..... e em noi te es -

cu - - ra n'al - ma fi - cou Meu a - môr ó flôr Luz que pas -

ff

sou ..... mys - te - rio sa e pu - - - ra E dei - xou .....

..... tan - ta a mar - gu - - ra Não mais tor - nou ..... e em noi te es -

cu - - ra n'al - ma fi - cou meu a - môr ó flôr

ff

FIM

D. C. ao %