SOUZA LIMA

RÊVERIE

(N.º 3, das Peças Românticas)

Para Piano

PEÇAS ROMÂNTICAS:

N.º 1 — NOTURNO
N.º 2 — CAPRICHO
N.º 3 — RÊVERIE
N.º 4 — MARIA
N.º 5 — DEVANEIO

N.º de Cat. 20.230-c

IRMÃOS VITALE • EDITÔRES SÃO PAULO • RIO DE JANEIRO

à minha aluna Maria do Carmo Marsillac

Rêverie

(nº 3, das "Peças Românticas")

SOUZA LIMA
(7-2-68)

Tranquilo, come un improviso

espressivo

pp e muito ligado

mf

© Copyright 1969 by IRMÃOS VITALE S/A. IND. e COM.-São Paulo-Rio de Janeiro-BRASIL.
Todos os direitos autorais reservados para todos os países-All rights reserved.

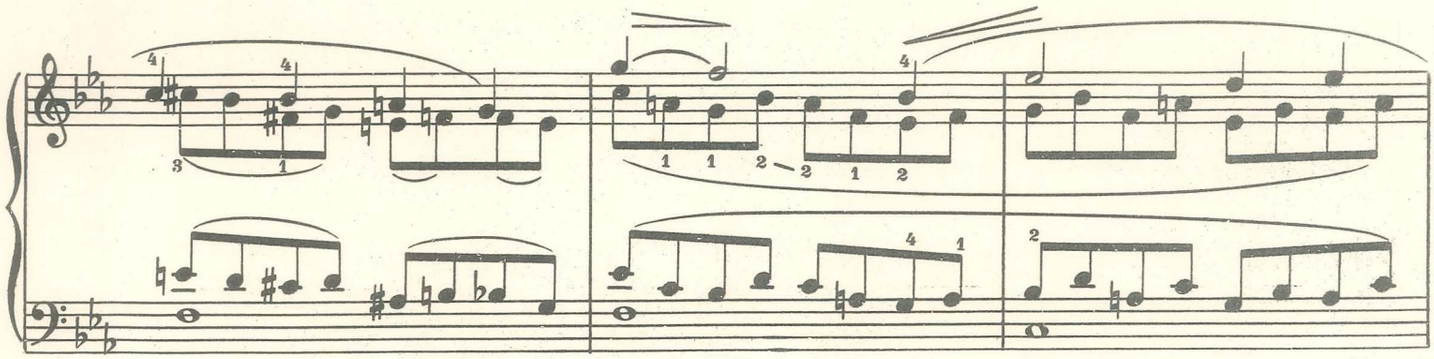

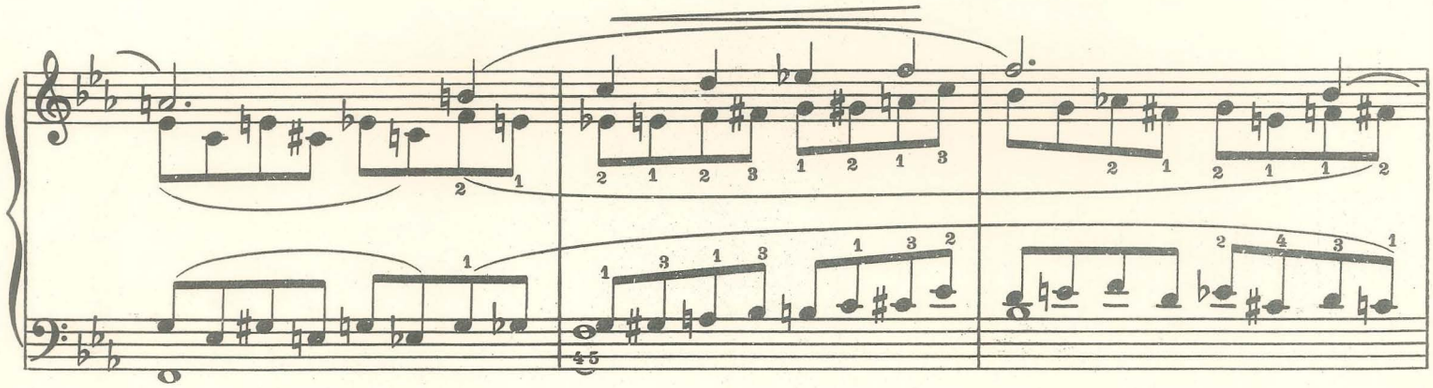

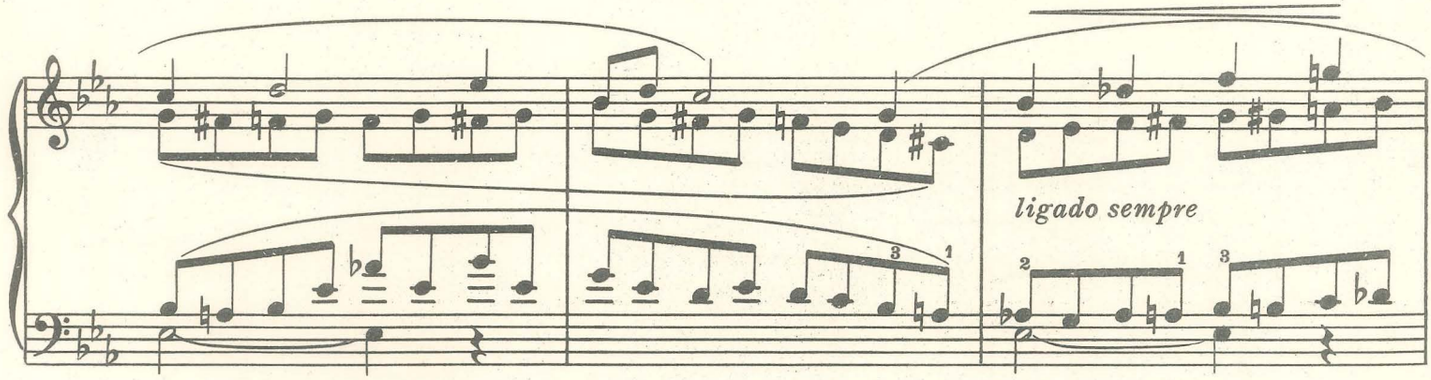
ligado sempre

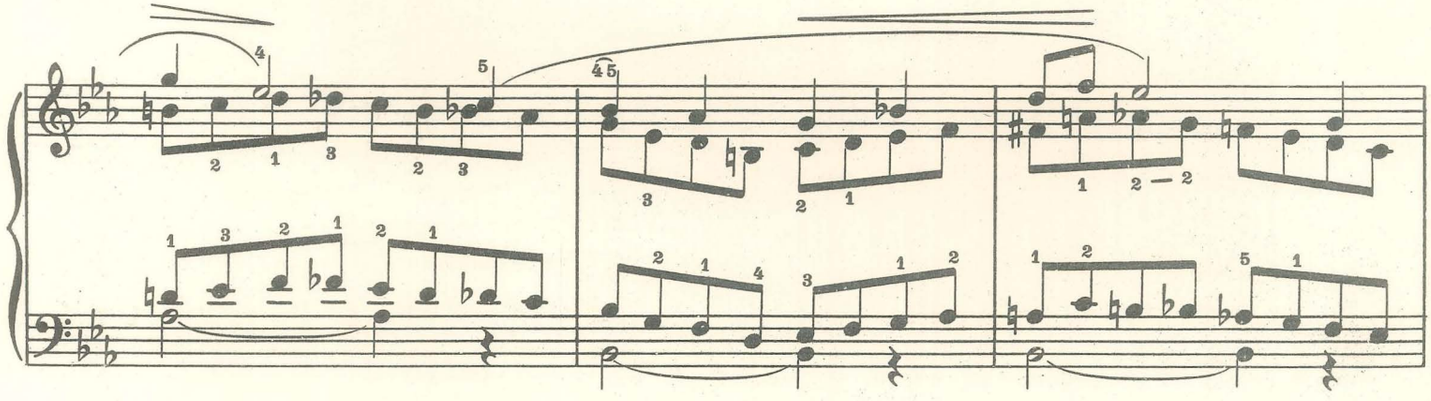

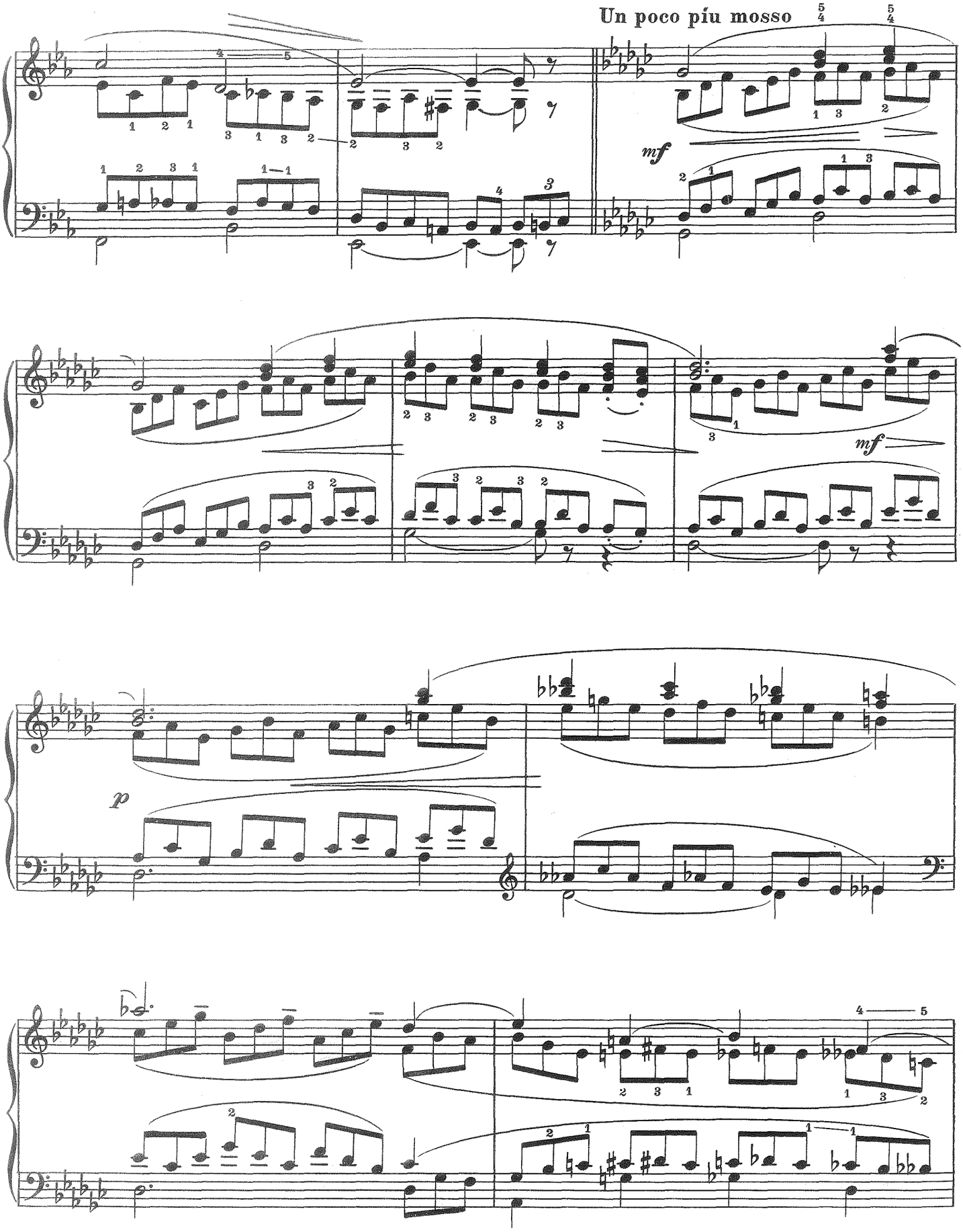
Un poco piu mosso
mf
mf
p

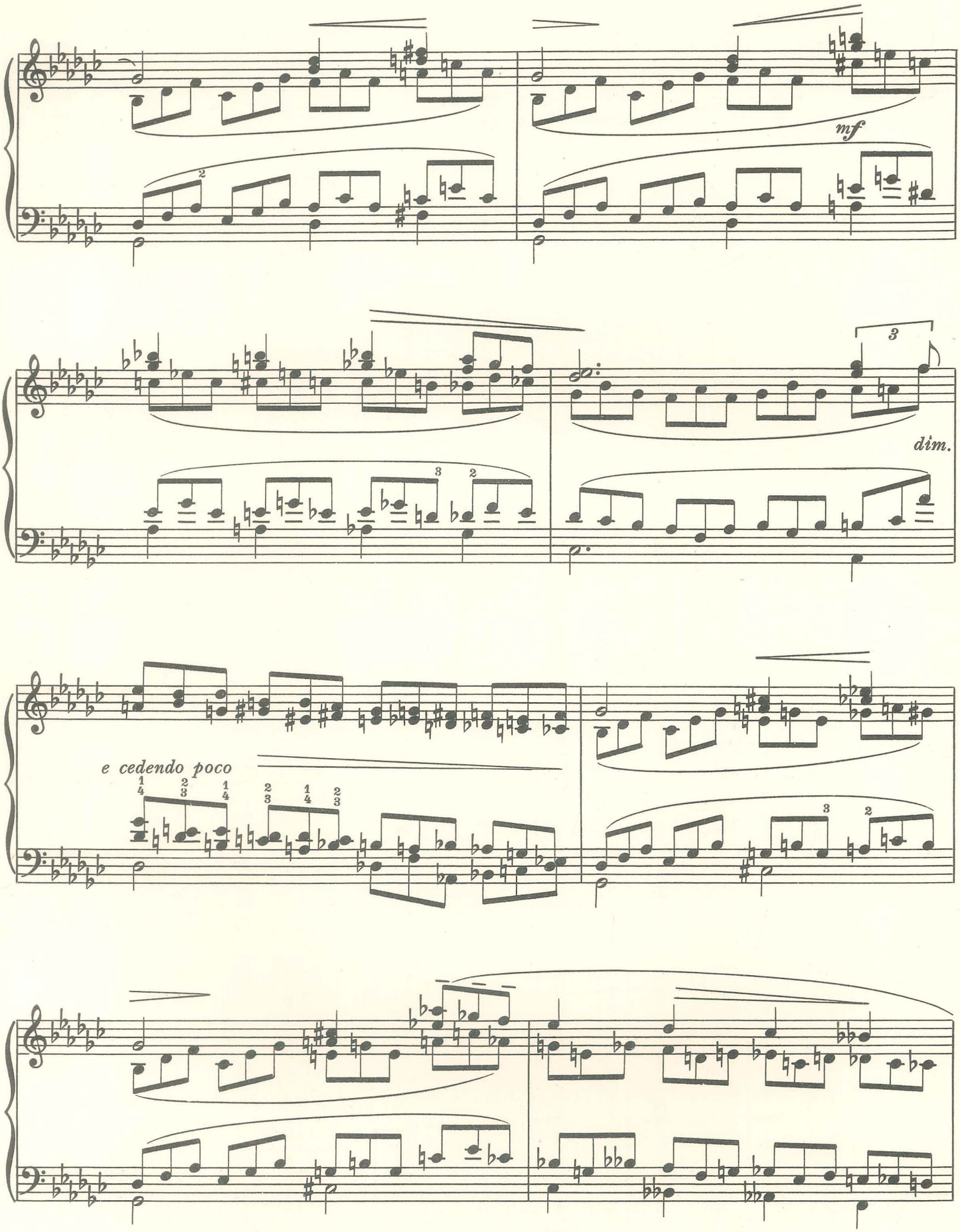
mf
dim.
e cedendo poco

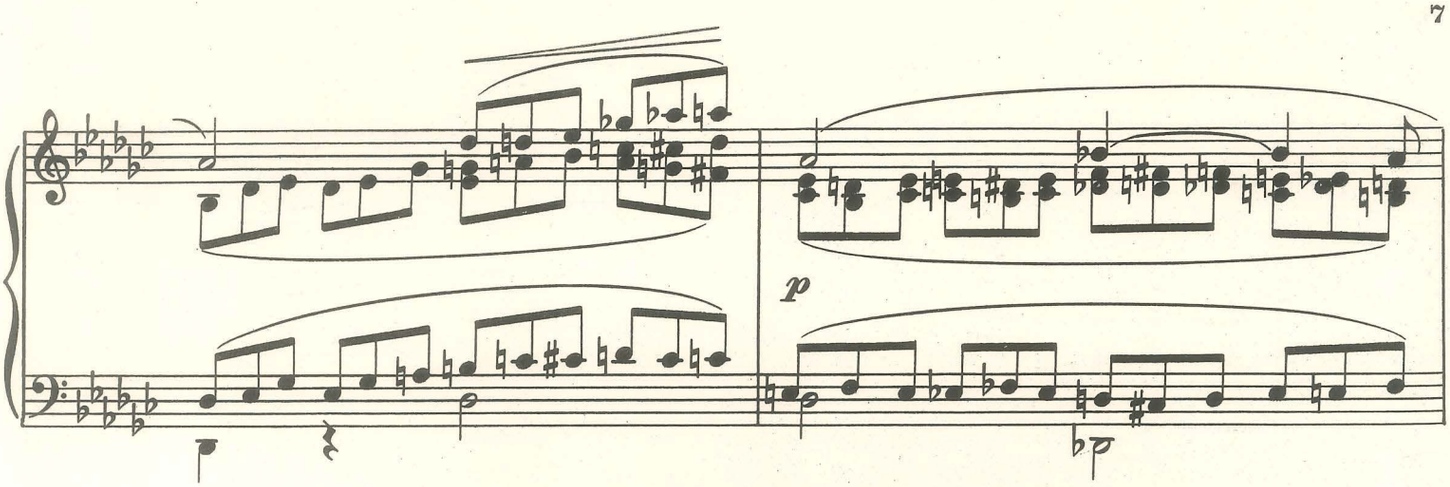

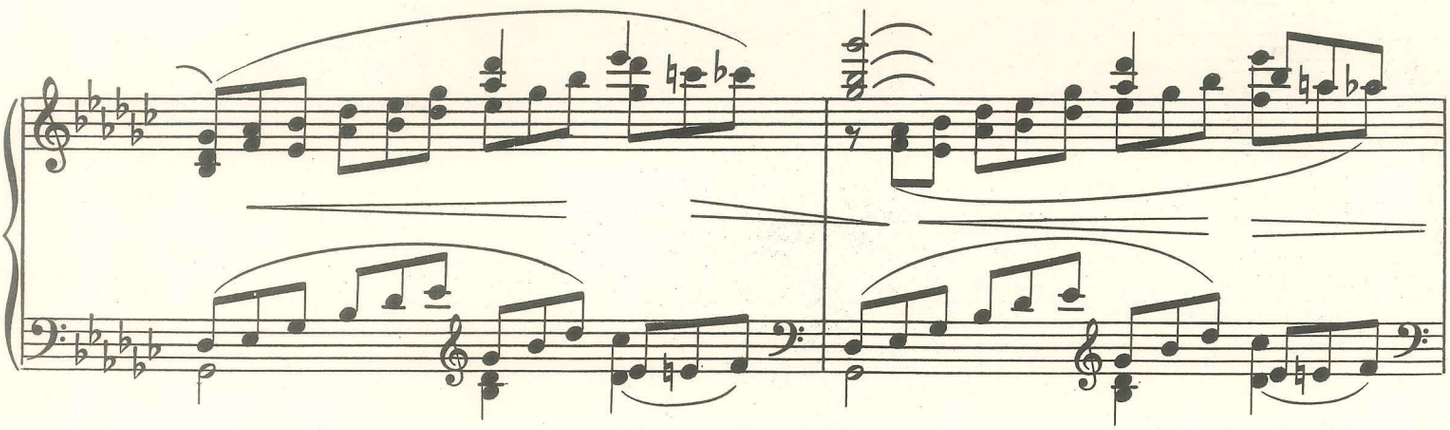

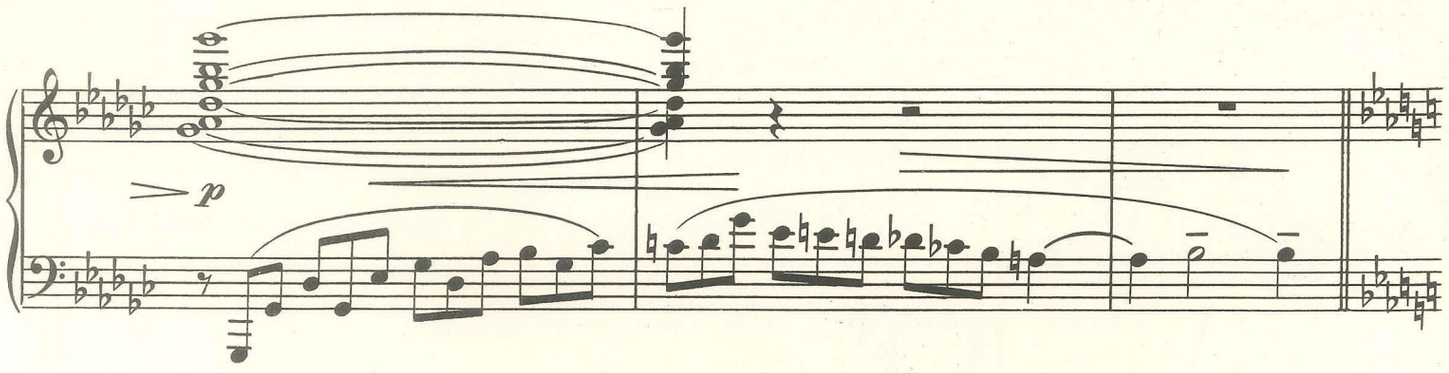

Tempo I *espressivo*

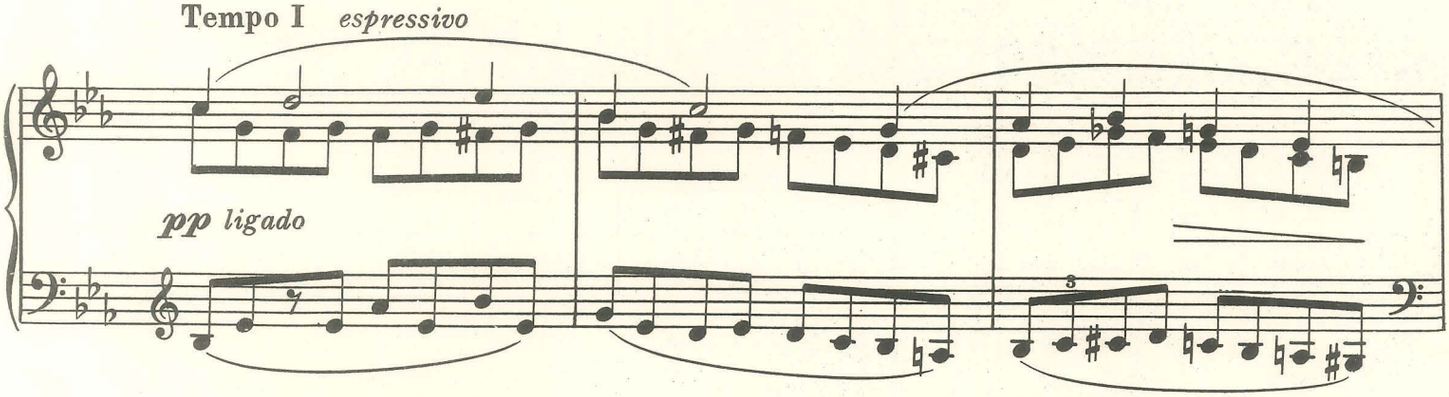

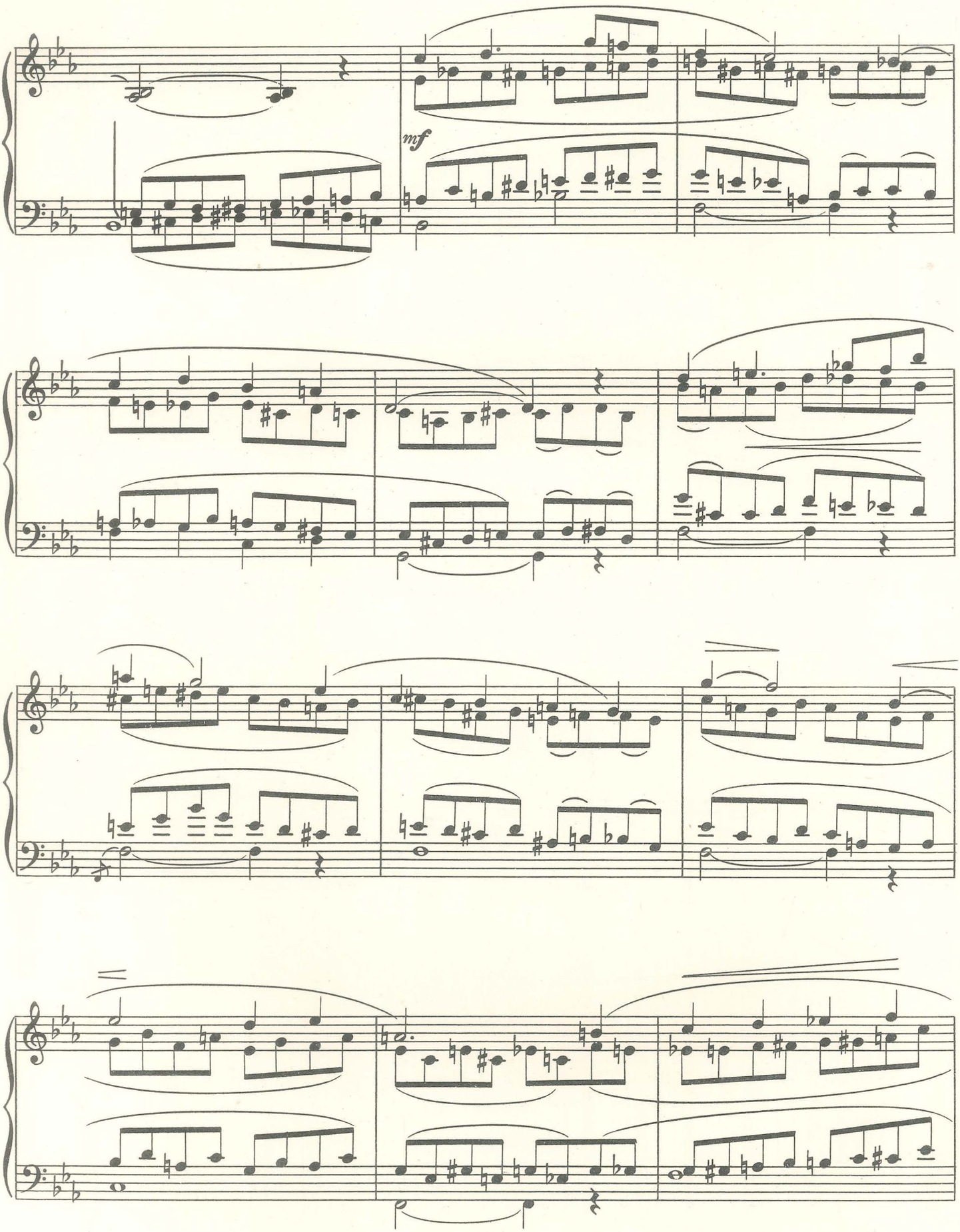
mf

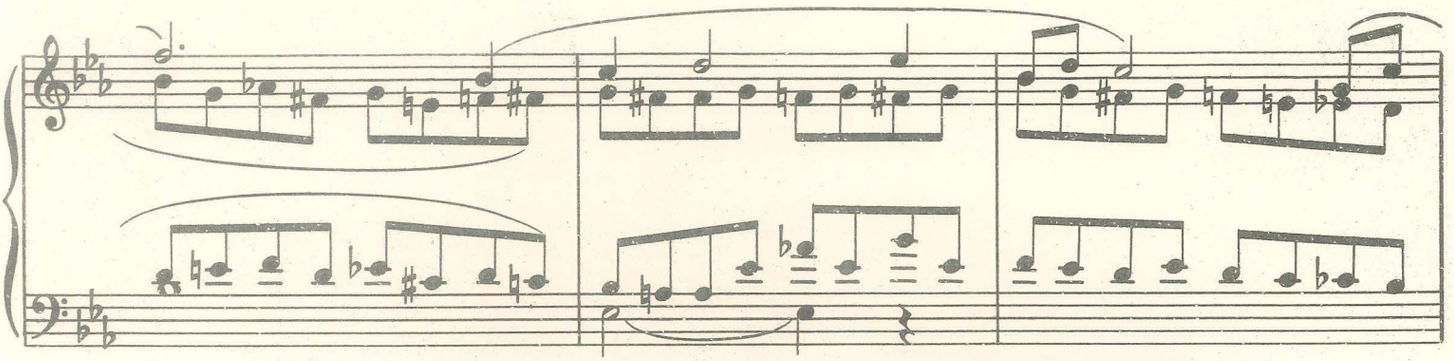

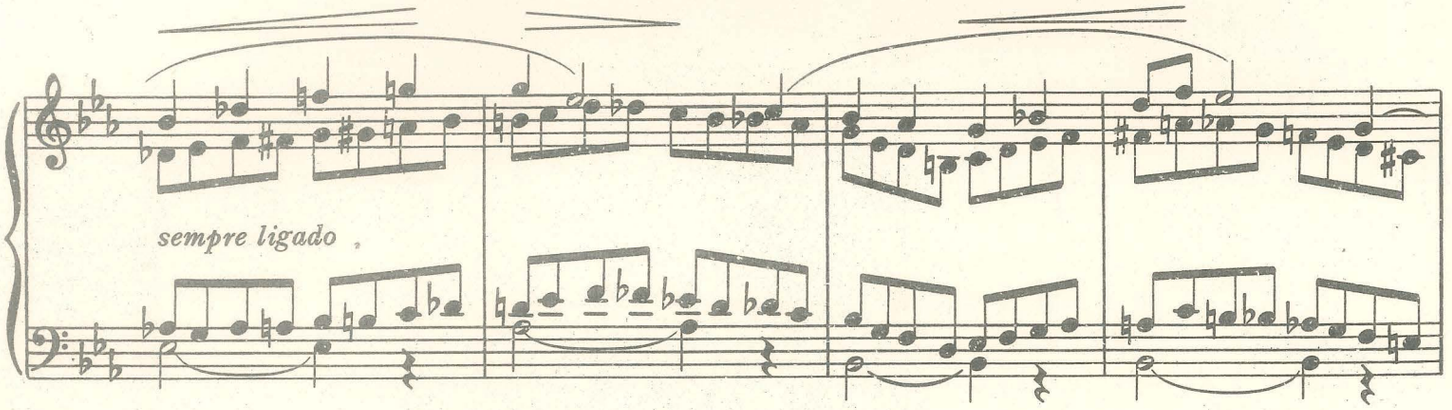
sempre ligado

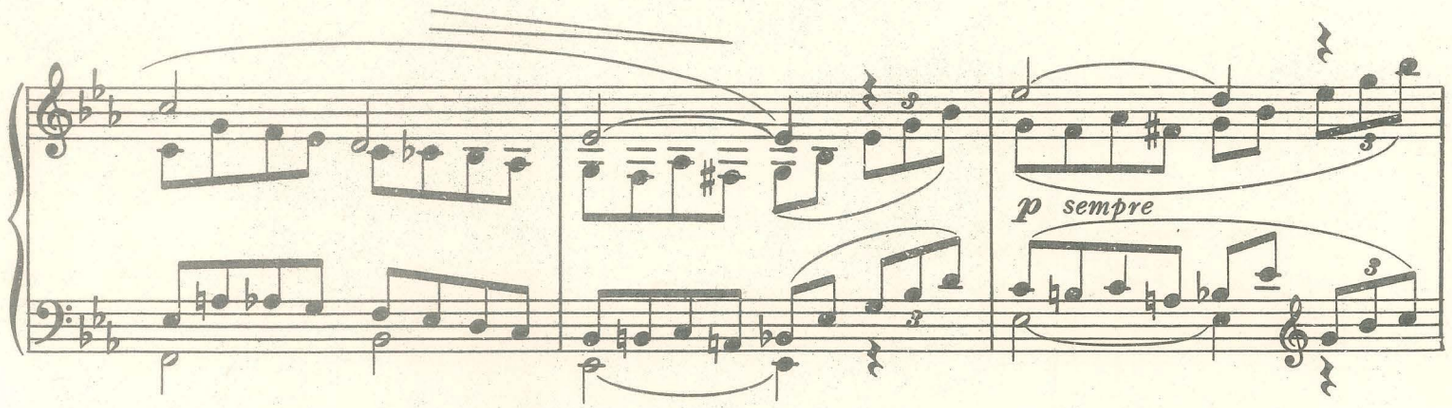
p sempre

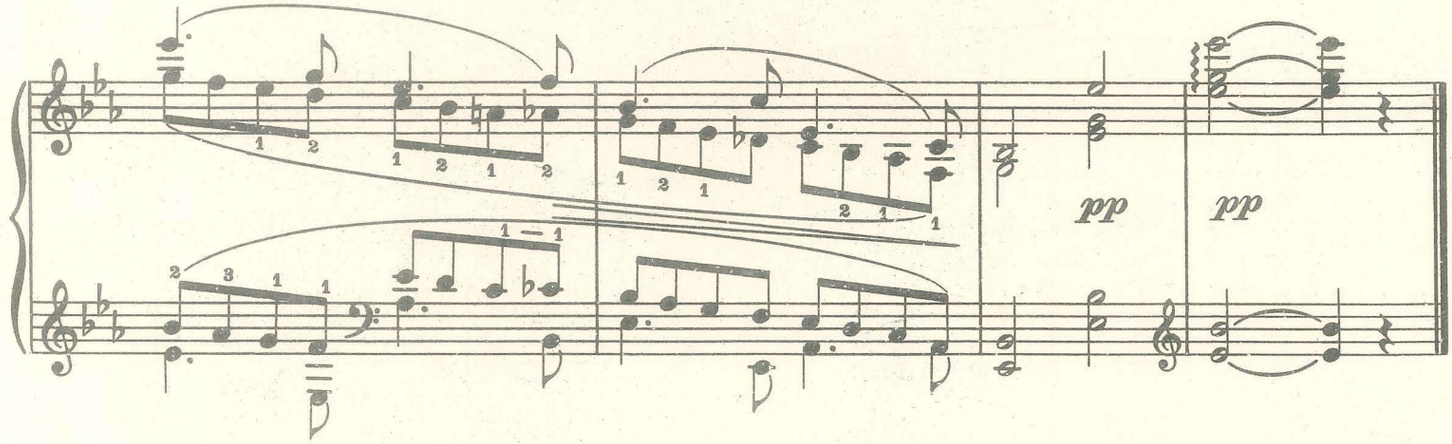
pp
pp

COMPOSIÇÕES DE SOUZA LIMA

PARA PIANO

	N.º Cat.
MARCHANDO (N.º 1, da Coleção "Peças Infantis")	1.927-C
CANTIGA TRISTONHA (N.º 2, da Coleção "Peças Infantis")	1.928-C
GINGANDO (N.º 3, da Coleção "Peças Infantis")	1.929-C
VALSINHA PRETENCIOSA (N.º 4, da Coleção "Peças Infantis"	1.930-C
DANÇA NO CAMPO (N.º 5, da Coleção "Peças Infantis"	1.931-C
SUITE INFANTIL — Ns. 1, 2, 3, 4, 5 e 6	163-A
PRELÚDIOS — Ns. 1, 2, 3, 4 e 5	115-A
BRINCANDO	1.857-C
ROLANDO NA AREIA	1.856-C
PEQUENO ROMANCE SEM PALAVRAS (para Piano a 4 mãos)	1.855-C
NOTURNO (N.º 1, das «Peças Românticas»)	20.157-C
CAPRICHO (N.º 2, das «Peças Românticas»)	20.173-C

PARA CANTO E PIANO

LA BELLE AUX FLEURS — (letra de Jacques D'Avray	1.839-C
REVELAÇÃO — (Letra de Ilza das Neves)	1.844-C
DEI A VOCÊ — (Letra de Ilza das Neves)	1.845-C
DIVAGAÇÃO — (Letra de Neyde Bonfiglioli Trussardi)	20.017-C
MOSTEIRO — (Letra de Neyde Bonfiglioli Trussardi)	20.018-C
NO PASSAR DOS ANOS — (Letra de Neyde Bonfiglioli Trussardi)	20.019-C

PARA CÔRO

AS ÁRVORES DO MEU QUINTAL (4 vozes mistas) letra de Sergio E. do Amaral)	104-O
BOTA O NAVIO NO MAR (4 vozes mistas)	105-O
CANTO DO MATUTO (4 vozes mistas)	94-O
CIRANDA (4 vozes mistas)	106-O
ROSA AMARELA (4 vozes mistas)	107-O
ZIRI NÊGO (4 vozes mistas)	103-O

C. G. C. n. 61.160.685/1 Imp. nas Of. Gráf. Irmãos Vitale S/A. Ind. e Com. - Rua França Pinto, 42 - S. Paulo

Nº 210