As Bahianas

(Modinha)

Musica de José de Souza Aragão

Versos de Tito Lívio

Arr. A. Carlos Gomes

AS BAHIANAS

MODINHA

3$115

Musica
~~Versos~~ de J. S. Aragão
Versos de Tito Lívio

Arr. de
? A. Carlos Gomes

Andante.

CANTO.

PIANO.

São as-tros lu-sen-tes, são lin-das es-trel-las Os

an-jos for-mos-sos de mi-nha Ba-hi-a Os o-lhos, se quebrão meu

Deus, que ter-nu-ra! se vi-vos fas-ci-não, qual as-tro do di-a! Seus

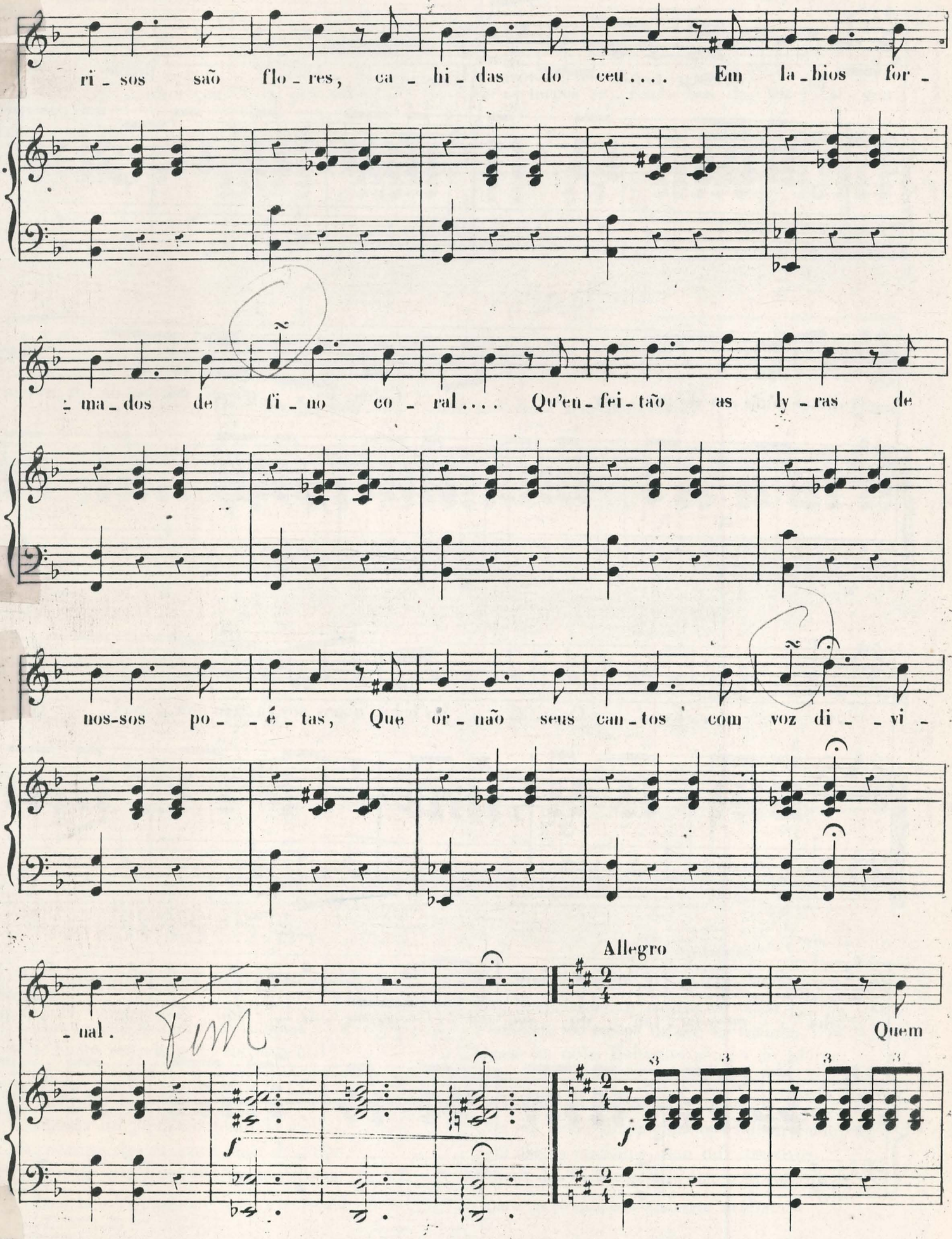
ri - sos são flo - res, ca - hi - das do ceu.... Em la - bios for -
- ma - dos de fi - no co - ral.... Qu'eu - fei - tão as ly - ras de
nos-sos po - - é - tas, Que or - não seus can - tos com voz di - - vi -
Allegro
- nal.
Quem

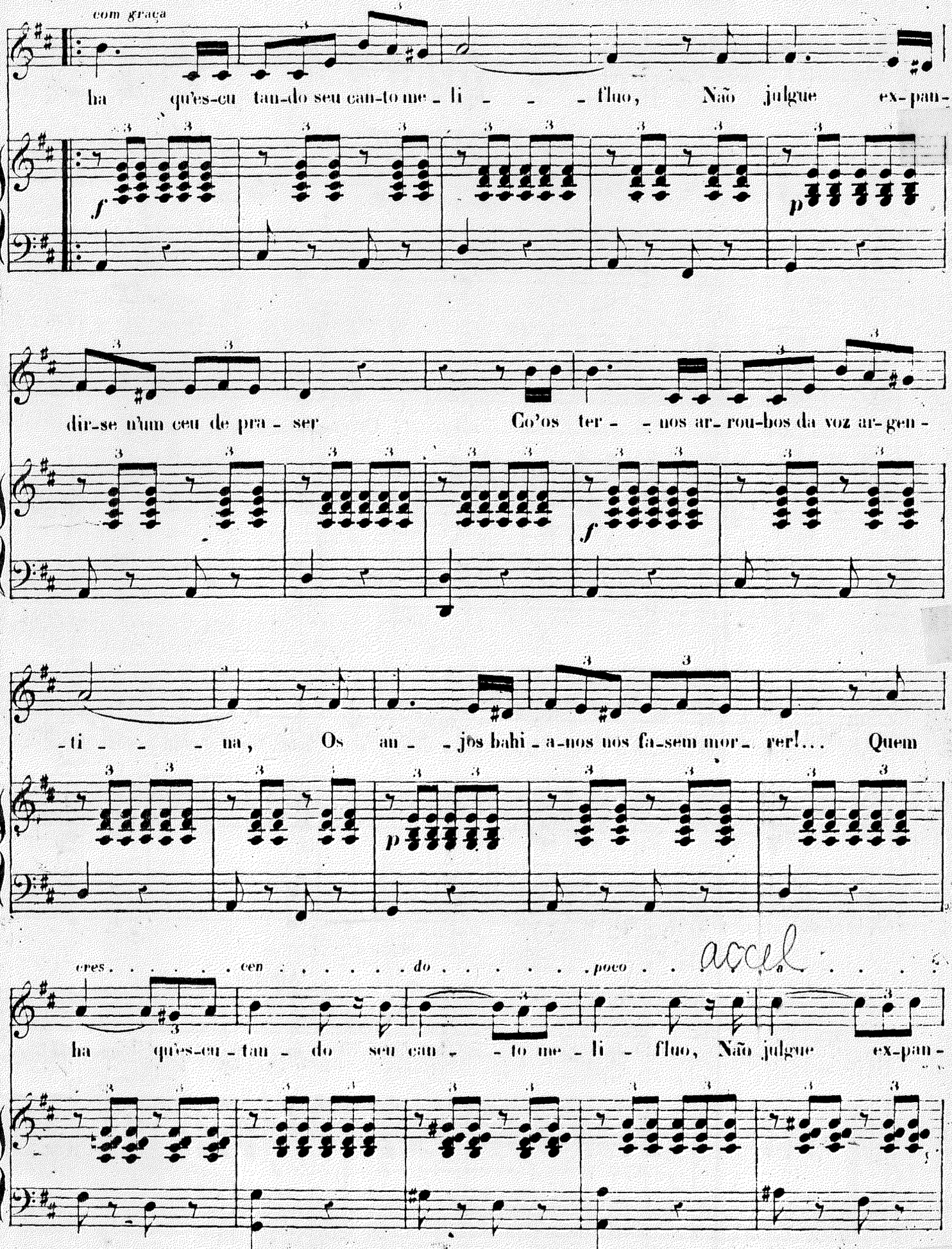
com graça
ha qu'es-cu tan-do seu can-to me - li - - - fluo, Não julgue ex-pan-
dir-se n'um ceu de pra - ser Co'os ter - - nos ar- rou-bos da voz ar-gen -
-ti - - - na, Os an - - jos bahi - a-nos nos fa-sem mor- rer!... Quem
cres . . . . . cen . . . . . do . . . . . poco . . accel . . .
ha qu'es-cu - tan - do seu can - - to me - li - fluo, Não julgue ex-pan -

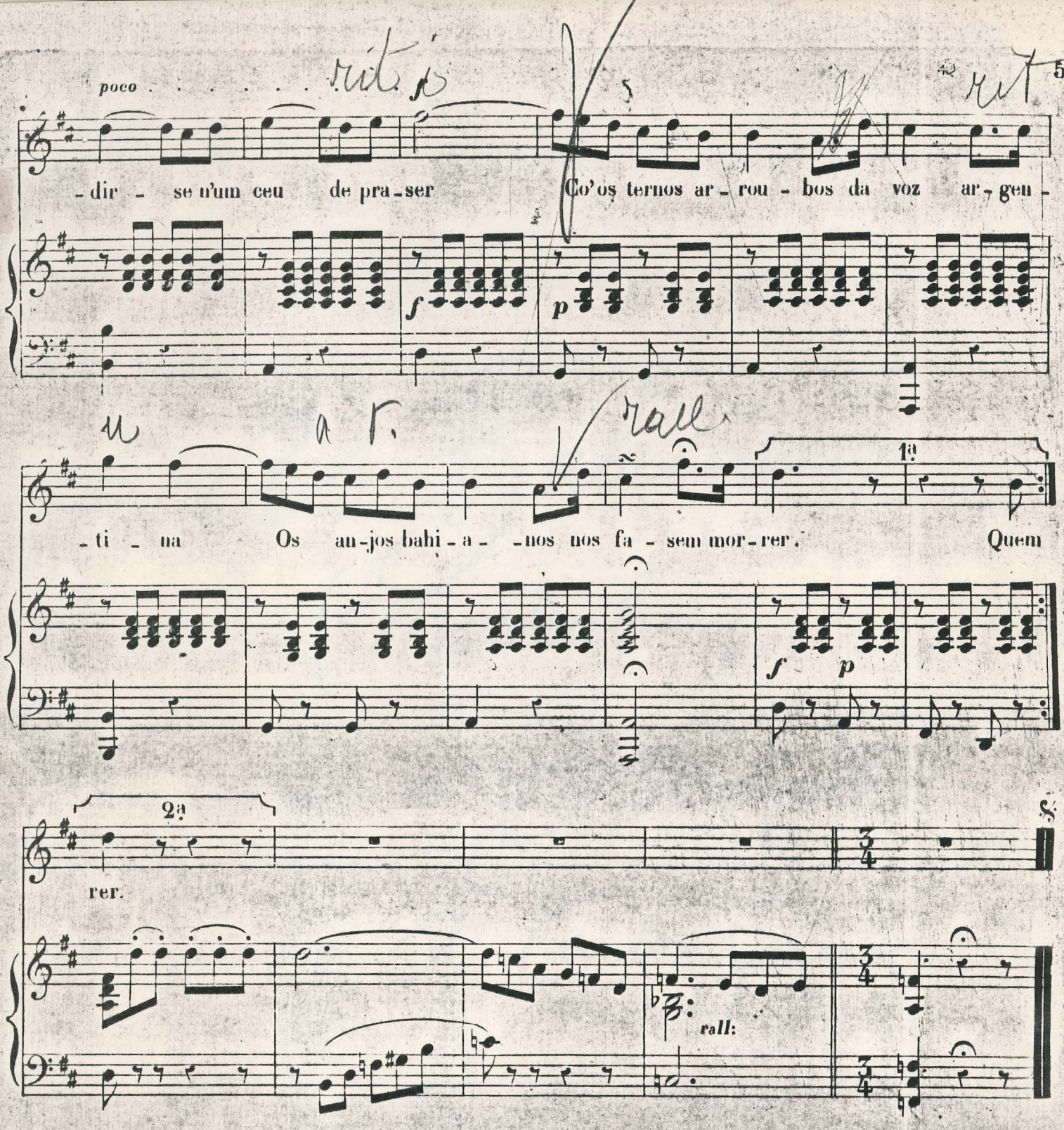

São meigas no gesto, na falla sonoras,
Resaltam no todo encantos a mil!
A fina cintura se move em volupias,
Aos lindos requebros do corpo gentil!

Se o negro das tranças esparsas no collo,
Contrasta do jambo o mimo da côr!...
Se rozas se abrem em campo de jaspe,
As minhas patricias são mimos d'amor!

Quem ha qu'escutando seu canto melifluo, &

Uns olhos travêssos que o fôgo dos Tropicos
Exprimem ardentes no magico olhar,
Plantados em rostos de côr moreninha,
Quem ha qu'as Bahianas não ha de adorar!

As flores qu'exhalam suaves aromas
Que em muda linguagem nos fallam d'amores,
Tem magos encantos, tem mil atractivos,
Porém das Bahianas não tem os primores!!.

Quem ha qu'escutando seu canto melifluo, &